Rotary Club of Curaçao
HOOFDSPONSOR 2020

GreenKidz lanceert website met gratis lesmateriaal

In de aanloop naar de World Clean Up Day lanceert de GreenKidz Foundation samen met Rotary Club of Curaçao haar nieuwe website. De website bevat een groot aantal kleur- en kijkplaten van illustratoren Sander van Beusekom en Ariadne Faries en kleurrijke, tweetalige lesmaterialen (PAP en NED) over milieuzorg, plastic & recylen, plastic soep en de principes van Reuse, Reduce, Recycle & Refuse. Het materiaal is eenvoudig en gratis te downloaden door iedereen via de website **www.greenkidz.org**

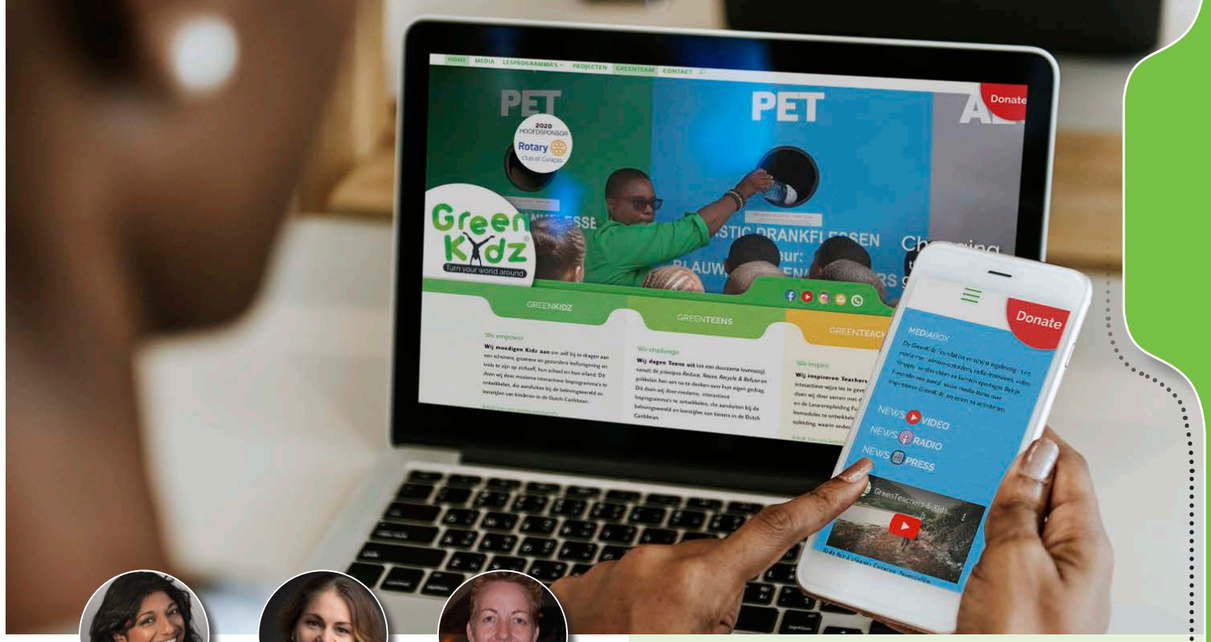

MAYA MATHIAS
SCHRIJVER

IVONNE ZEGVELD
VORMGEVER

RIANNE HELLINGS
WEBSITE BOUWER

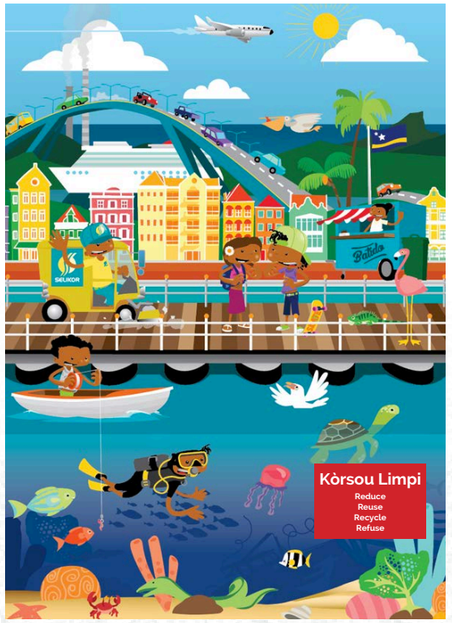

Aanvulling op Curaçao Clean Up activiteiten

De GreenKidz Foundation werd 5 jaar geleden opgericht om de jaarlijkse Curaçao Clean Up activiteiten te ondersteunen met educatief materiaal. Sindsdien bereikte GreenKidz duizenden leerlingen in het funderend en voortgezet onderwijs met modern en gratis milieu-onderwijs. De nieuwe website werd gebouwd door Rianne Hellings van Kuki & Ko en prachtig vormgegeven door Ivonne Zegveld van I-Design, één van de oprichters van de GreenKidz Foundation in 2015. Maya Mathias, GreenKidz coördinator en directeur van Balance Blended Learning, schreef de teksten, die helder weergeven welke activiteiten de stichting uitvoert voor GreenKidz, GreenTeens en GreenTeachers.

Gulle donatie Curaçao Corporate Challenge

De nieuwe GreenKidz website werd gefinancierd door de Rotary Club of Curaçao. De fondsen werden opgehaald tijdens de Curaçao Corporate Challenge 2019, een team-building event waar vele vooraanstaande bedrijven aan meededen. Het thema van 2019 was **'Make Curaçao Green Again'.** Met dit event wilde de Rotary Club of Curaçao meer awareness creëren en de GreenKidz Foundation ondersteunen in haar missie om bij te dragen aan een mooier en schoner Curaçao. Mede door dit event heeft de Rotary Club of Curaçao als hoofdsponsor van 2020 maar liefst NAf. 75.000 beschikbaar kunnen stellen aan de GreenKidz Foundation, waarvoor de stichting heel dankbaar is. ‹

CURAÇAO CORPORATE CHALLENGE 2019

Deelnemers aan de Curaçao Corporate Challenge van 2019, die door hun deelname bijdroegen aan de gulle donatie die GreenKidz van Rotary Club of Curaçao ontving :

- Banco di Caribe
- Centrale Bank van Curaçao en Sint Maarten
- Deloitte Dutch Caribbean
- ENNIA Feel secure
- EY Dutch Caribbean
- Kooyman Curaçao
- MCB Curaçao
- PSB Bank N.V.
- RBC Bank Curaçao
- Stichting Bab
- Vidanova Bank

Meer informatie

Voor meer informatie bezoek onze website **www.greenkidz.org** en Facebook pagina **greenkidzcuracao** of neem contact op met GreenKidz coördinator Maya Mathias (T: 528-0445, mathias@greenkidz.org).

GreenKidz Turn your world around
I·Design LOOK SEE CREATE
Balance BLENDED LEARNING
KUKI + KO